

MODULARIO  
P. - sp. mod. - 487



MINISTERO DELLE FINANZE  
DIREZIONE GENERALE DEL CATASTO E DEI SERVIZI TECNICI ERARIALI  
**NUOVO CATASTO EDILIZIO URBANO**

Mod. B (Nuovo Catasto Edilizio Urbano)

Lire  
150

Planimetria dell'immobile situato nel Comune di LECCE Via \_\_\_\_\_  
Data \_\_\_\_\_ male il 08-07-1954

Allegata alla dichiarazione presentata all'Ufficio Tecnico Erariale di LECCE

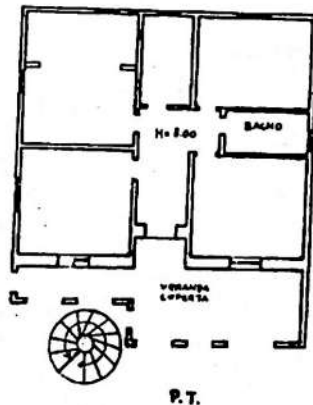

06062525

ORIENTAMENTO



SCALA DI 1:200

SPAZIO RISERVATO PER LE ANNOTAZIONI D'UFFICIO

DATA  
PROT. N°

Compilata dal

SAV

l  
d  
p  
F

4/01/86

- Subalterno: >

- Particella:

- Foglio:

- Comune di LECCE (E306) - <

- Situazione al 27/08/2018 -

Comune di LECCE (E306) - <

- Foglio:

- Particella:

- Subalterno: >

Catasto dei Fabbricati - Situazione al 27/08/2018 - Comune di LECCE (E306) - <

MODULARIO  
F. 49 rev. 6 - 687



MINISTERO DELLE FINANZE  
DIREZIONE GENERALE DEL CATASTO E DEI SERVIZI TECNICI ERARIALI

Mod. B (Nuovo Catasto Edilizio Urbano)

# NUOVO CATASTO EDILIZIO URBANO

Lire  
150

(R. DECRETO-LEGGI 12 APRILE 1976, N. 612)

Planimetria dell'immobile situato nel Comune di LECCE Via \_\_\_\_\_

Ditta \_\_\_\_\_ mat. il 08-07-1954

Allegata alla dichiarazione presentata all'Ufficio Tecnico Erariale di LECCE

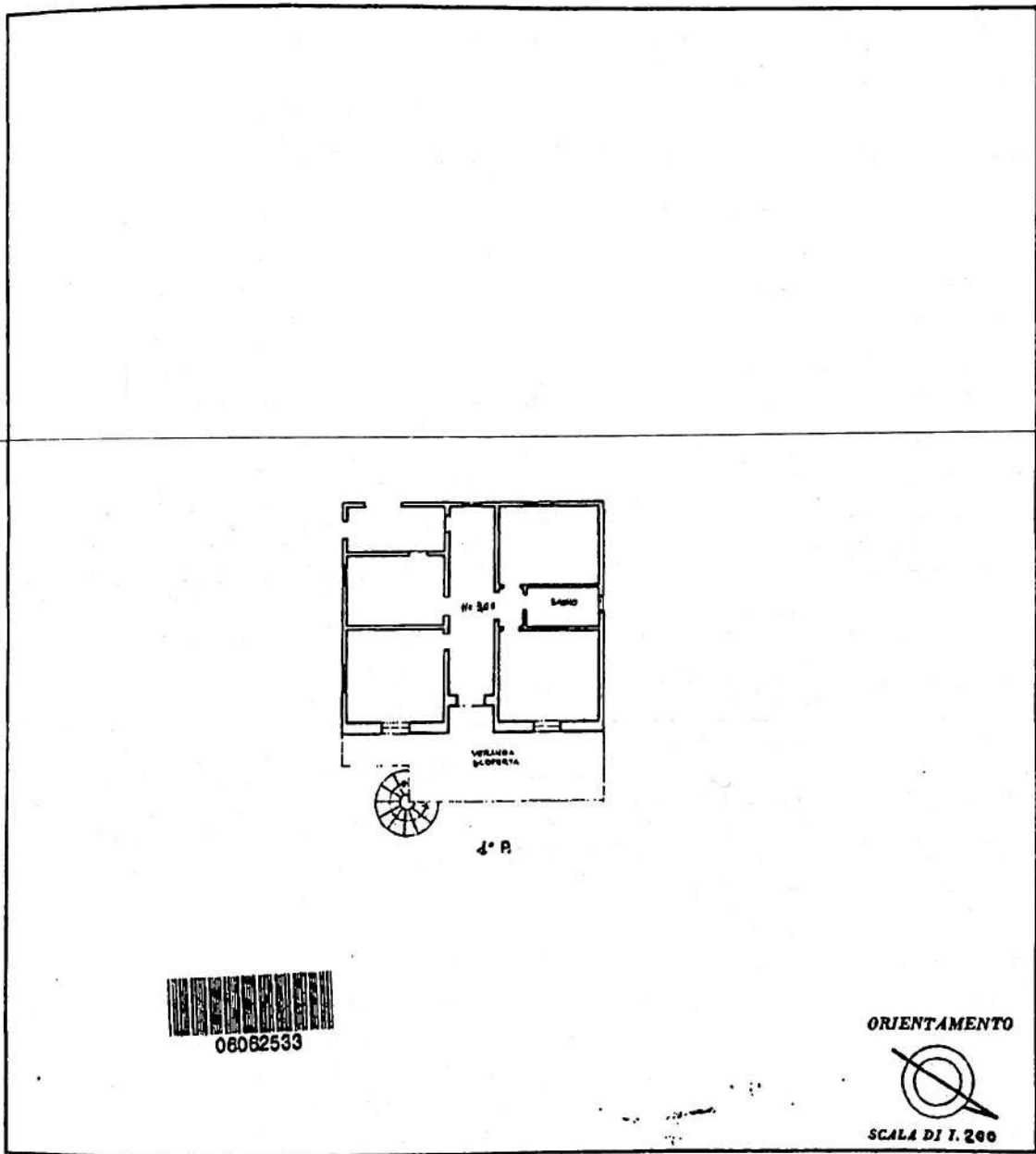

ORIENTAMENTO



SPAZIO RISERVATO PER LE ANNOTAZIONI D'UFFICIO	
DATA	
PROT. N°	

Compilata dal \_\_\_\_\_

Isc \_\_\_\_\_

dell \_\_\_\_\_

del \_\_\_\_\_

Fir \_\_\_\_\_

Catasto dei Fabbricati - Situazione al 27/08/2018 - Comune di LECCE (E506) - < Foglio: \_\_\_\_\_ - Particella \_\_\_\_\_ - Subalterno: >  
VIA NOTI A CAT. VIA

H III